



Grupo epm

PRUEBA DE ENTREGA

REMITENTE: AGUAS DE MALAMBO S.A E.S.P		NOMBRE DE QUIEN ENTREGA <i>J-J-A R.</i>	
DESTINATARIO:		REGISTRO O CC: <i>2204125</i>	
NOMBRE	LUDIS PRAXEDES ARRIETA LEIVA	TIPO DE COMUNICACIÓN	
DIRECCIÓN	CL 28 CR 25 -17	Citación	<input type="checkbox"/> Inicio de actuación
FECHA DE ENVIO	27/03/2026	Aviso	<input checked="" type="checkbox"/> Interrupción de términos
MUNICIPIO	MALAMBO	Oficio de respuesta	<input type="checkbox"/> Carta de cobro
RECIBIÓ:		NÚMERO DE PQR PQR-13454073-G0X1	
FIRMA <i>CAD 28A CL 22-18.</i>		CAUSAS DE DEVOLUCION	
NOMBRE		Casa Sola	<input type="checkbox"/> Se traslado
CC		Casa Vacía	<input type="checkbox"/> Fuerza mayor
TELÉFONO		Dirección Errada	<input type="checkbox"/> Se nego a recibir
FECHA Y HORA DE ENTREGA	<i>27-3-2026</i> <i>10:00 AM</i>	Dirección no existe	<input type="checkbox"/> Zona de alto riesgo
OBSERVACIONES DE DEVOLUCIÓN <i>AL FRONTO ENCERRADO EN PUERTA BLANCA PISO CERADO CA 2</i>		El cliente no permanece	<input checked="" type="checkbox"/> No hay quien reciba
		Faltan datos en la dirección	<input type="checkbox"/> Se desconoce al cliente
		consecutivo N°	

Medellín, 27 de Marzo de 2026



Señor (a).

LUDIS PRAXEDES ARRIETA LEIVA

PQR-13454073-G0X1A

CR 28 A CL 22 -18

MALAMBO, ATLANTICO

Teléfono: 3761069

Asunto: Notificación por aviso

PQR-13454073-G0X1

Aguas de Malambo S.A. E.S.P., garantizándole sus derechos como cliente y en cumplimiento de la normatividad vigente, se permite notificarle la respuesta a su requerimiento a través de este aviso, con el cual se remite copia íntegra del acto administrativo.

Acto expedido por: Aguas de Malambo S.A. E.S.P.

Fecha del acto que se notifica: 17/03/2026

Contra esta decisión procede el recurso de reposición ante nuestra Entidad, y en subsidio el de apelación para que sea resuelto por la Superintendencia de Servicios Públicos Domiciliarios. La presentación de estos deberá hacerse por escrito dentro de los cinco (5) días hábiles siguientes a la notificación realizada de manera personal, o por aviso, o vencimiento del término de publicación, para ello deberá cumplir con todos los requisitos exigidos en el Código de Procedimiento Administrativo y de lo Contencioso Administrativo y en la Ley 142 de 1994, en particular con lo establecido en el artículo 155, acreditando el pago de las sumas no reclamadas.

Se hace constar que la notificación se considerará surtida al finalizar el día siguiente de la entrega del aviso en el lugar de destino, de conformidad con lo establecido en el artículo 69 de la Ley 1437 de 2011.

Cordialmente,

ANA KARINA RIVERO PEREZ



198433000010090000-4-1

Aguas de Malambo S.A. E.S.P.



RESULTADO A SU SOLICITUD

Caso Nro: PQR-13454073-G0X1 Fecha Creación: 02/03/2026 09:43:21 AM
Contacto: Ludis Praxedes Arrieta Leiva
Instalación: 198433000010090000
Dirección: CL 28 CR 25 -18
Meses Reclamados: Febrero-2026;
Servicio: Agua Potable Malambo Municipio: MALAMBO
Causa: Cobros por promedio Departamento: Atlántico

Detalle de lo solicitado:

CL3163126673 - USUARIO RECLAMA POR COBRO DE CONSUMO PERIODO FEBRERO 2026 INDICANDO EL PREDIO SE ENCUENTRA DH ADEMAS SOLICITO EL REGISTRO DEL MEDIDOR EN ENERO Y A LA FECHA YA LLEVA 5M3 SOLICITA VERIFICAR Y AJUSTAR.

Nro. Respuesta: PQR-13454073-G0X1 Fecha Respuesta: 17/03/2026 12:14:00 PM
Resultado: Accede imputable a EPM

Decisión:

Teniendo en cuenta la reclamación presentada con relación al consumo facturado periodo en FEBRERO 2026, procede a manifestarle lo siguiente: El cobro del consumo promedio se realiza de acuerdo con lo establecido en el inciso 2º del artículo 146 de la Ley 142 de 1994, el cual indica: "Cuando, sin acción u omisión de las partes, durante un periodo no sea posible medir razonablemente con instrumentos los consumos, su valor podrá establecerse, según dispongan los contratos uniformes, con base en consumos promedios de otros periodos del mismo suscriptor o usuario, o con base en los consumos promedios de suscriptores o usuarios que estén en circunstancias similares, o con base en aforos individuales." Por lo anterior, la misma ley faculta a los prestadores de servicios públicos domiciliarios a cobrar con base en consumos promedios cuando no es posible determinar con exactitud el consumo real de los inmuebles. Se tiene en regla general que siempre sea medido el consumo, pues importante conocer el nivel de uso del servicio por parte del usuario, a fin de que el precio cobrado corresponda a lo consumido realmente por el usuario. En atención a su reclamación la empresa realizó visita al inmueble el día 09 MARZO 2026 con orden 639225812 evidenciándose lo siguiente: "Marca: meter, Serie: 2506008644, Lectura: 05, Funciona: vivienda, además: se encontró Instalacion vacia se evidencia pisos sucios y mojoso cuenta con medidor nuevo con lectura 0005 , Troca con otra instalacion NO, Surte otras instalaciones no.... En consecuencia, a lo anterior, se ajusta el consumo facturado en el periodo de FEBRERO 2026 A 5M3 por diferencia de lectura de acuerdo con lo antes mencionado.

Contra esta decisión procede el recurso de reposición ante Aguas de Malambo S.A. E.S.P., y en subsidio el de apelación para que sea resuelto por la Superintendencia de Servicios Públicos Domiciliarios, El escrito mediante el que se interponen dichos recursos, deberá presentarse dentro de los cinco (5) días hábiles siguientes a la notificación realizada de manera personal, o por aviso, o vencimiento del término de publicación. Estos recursos deberán cumplir con los requisitos exigidos en el artículo 77 del Código de Procedimiento Administrativo y de lo Contencioso Administrativo y en la Ley 142 de 1994, en particular con lo establecido en el artículo 155, acreditando el pago de las sumas no reclamadas.

Resuelto por:

ANA KARINA RIVERO PEREZ
Agúas de Malambo S.A. E.S.P.

ATC-FR-11 V05 20/09/2021



PARA LA EMPRESA

Recibí constancia del contenido de la reclamación presentada ante Aguas de Malambo S.A. E.S.P.

Nro. **PQR-13454073-G0X1** Meses por los que reclama: **Febrero de 2026**
Fecha: **02-03-2026**
Instalación: **198433000010090000**
Causa: **Cobros por promedio**
Canal: **Presencial**
Servicio: **Agua Potable Malambo**

NOTIFICACIÓN: La decisión de este requerimiento, le será notificada a la dirección CR 28 A CL 22 - 18, MALAMBO (ATLANTICO), que usted nos ha autorizado y que para constancia firma, conforme a la normatividad vigente.

Si para resolver su reclamo es necesario realizar una visita al inmueble, deberá estar presente una persona mayor de edad.

El estado de la reclamación puede ser consultada a través de la Línea 01 8000 518196.

Funcionario: **Ana Karina Rivero Perez**

Cliente: **Ludis Praxedes Arrieta Leiva**
CC 39028828

11

12

13



Grupo epm

PRUEBA DE ENTREGA

REMITENTE: AGUAS DE MALAMBO S.A E.S.P		NOMBRE DE QUIEN ENTREGA	
DESTINATARIO:		J-J-A-12	
NOMBRE	LUDIS PRAXEDES ARRIETA LEIVA	REGISTRO O CC:	7204128
DIRECCIÓN	CR 28 A CL 22 -18	TIPO DE COMUNICACIÓN	
FECHA DE ENVÍO	18/03/2026	Citación	X Inicio de actuación
MUNICIPIO	MALAMBO	Aviso	0 Interrupción de términos
RECIBÍÓ:		Oficio de respuesta	0 Carta de cobro
FIRMA		NÚMERO DE PQR	
NOMBRE		PQR-13454073-G0X1	
CC		CAUSAS DE DEVOLUCION	
TELÉFONO		Casa Sola	Se traslado
FECHA Y HORA DE ENTREGA	18.3.2026 11:30 A.M	Casa Vacía	Fuerza mayor
OBSERVACIONES DE DEVOLUCIÓN		Dirección Errada	Se nego a recibir
<i>b.c. FALTA DE ENCUENTRO DO BLONCA PISO CERRADA</i> 		Dirección no existe	Zona de alto riesgo
		El cliente no permanece	No hay quien reciba
		Faltan datos en la dirección	Se desconoce al cliente
		consecutivo N°	

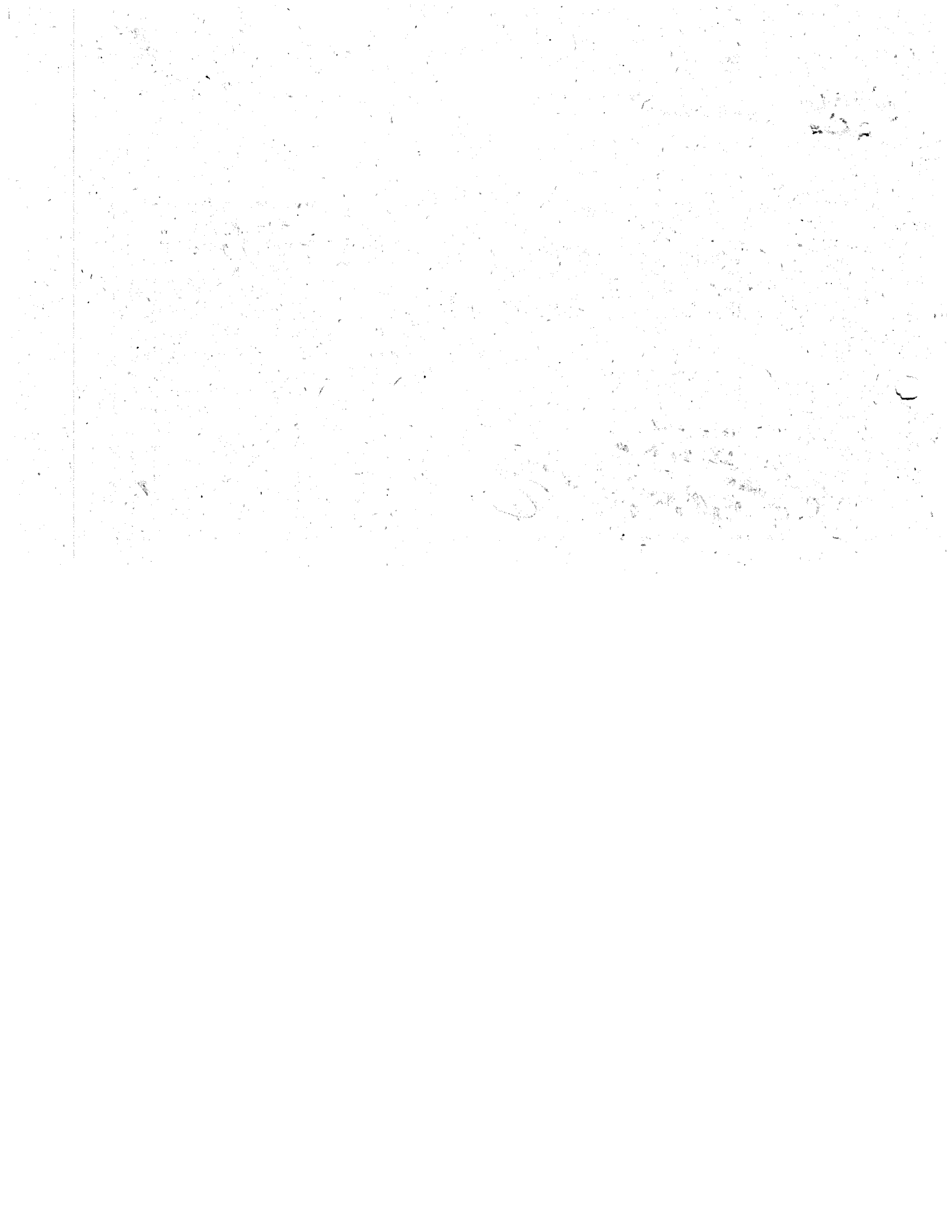

Medellín, 17 de Marzo de 2026



Señor (a),
LUDIS PRAXEDES ARRIETA LEIVA
CR 28 A CL 22 -18
MALAMBO, ATLANTICO
Teléfono: 3761069

PQR-13454073-G0X1C

Citación para notificación personal.
Asunto: Requerimiento: PQR-13454073-G0X1

Aguas de Malambo S.A. E.S.P., con el fin de notificarlo personalmente de la respuesta a su requerimiento identificado con el número del asunto, le solicita presentarse a cualquiera de nuestras oficinas de atención al cliente, dentro de los cinco (5) días hábiles siguientes a la fecha de envío de esta citación. Los horarios de atención pueden ser consultados en nuestra página Web <http://www.grupo-epm.com/site/aguasdemalambo/> o en nuestra línea de atención al cliente 01 8000 518196.

Si no puede presentarse personalmente, podrá autorizar mediante escrito a otra persona para que se notifique en su nombre, quien deberá portar la autorización y la cédula, en el momento de la notificación.

En caso de no cumplir con esta citación, se procederá con la notificación por aviso, de conformidad con lo establecido en el Código de Procedimiento Administrativo y de lo Contencioso Administrativo.

Atentamente,

ANA KARINA RIVERO PEREZ



Aguas de Malambo S.A. E.S.P.

198433000010090000-4-1

