



Aguas de *Malambo*

Grupo *EPM*

Junta Directiva No. 242

Fecha: 19 de mayo de 2026

<https://www.grupo-epm.com/site/aguasdemalambo/>

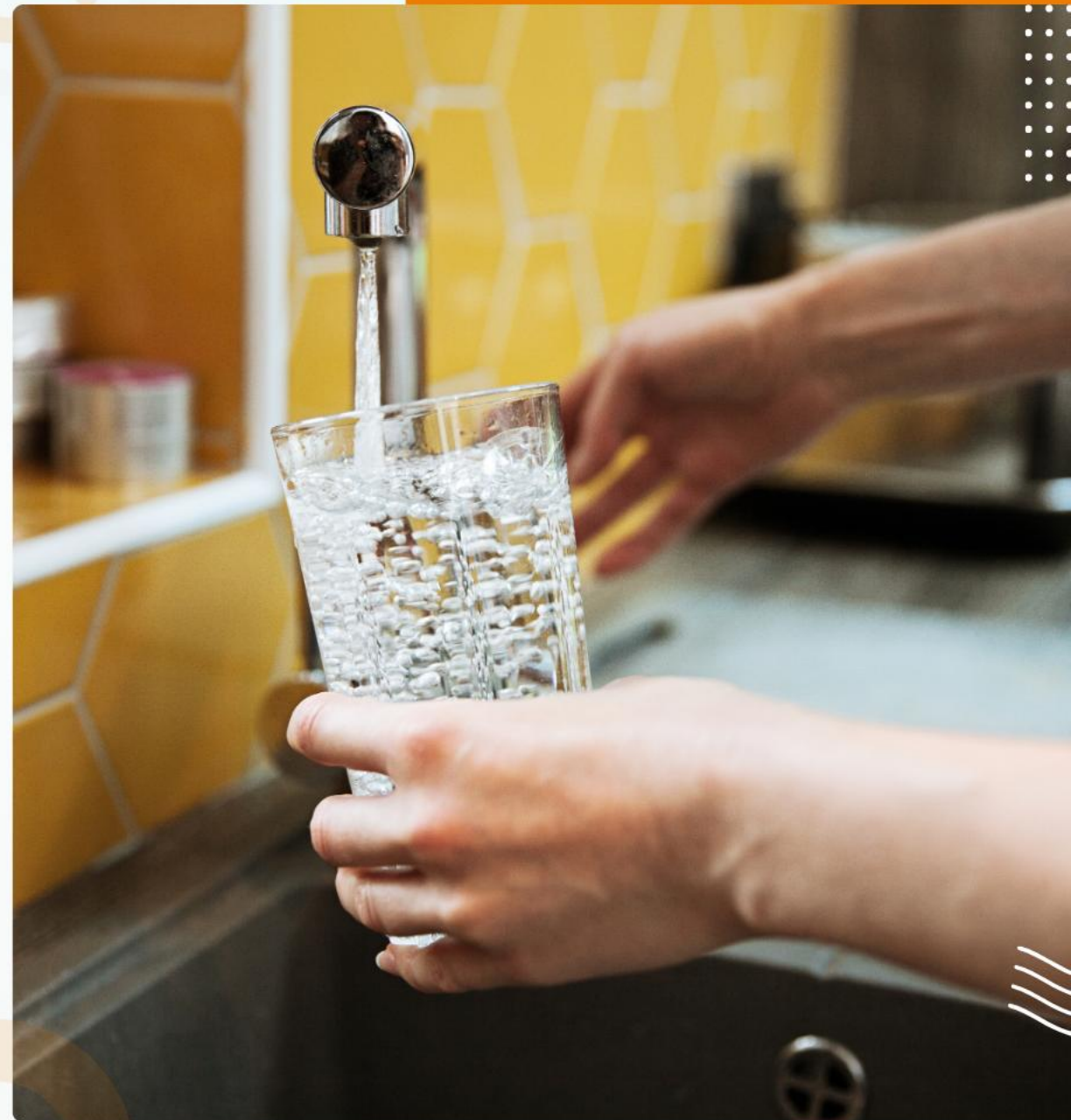

ORDEN DEL DIA

Punto	Tema	Carácter	Duración
1	Verificación del quorum		3 min
2	Aprobación del orden del día		5 min
3	Aprobación del acta No. 241		Aprobatorio
4	Seguimiento solicitudes y compromisos de Junta Directiva	Informativo	30 min
5	Temas aprobatorios		
5.1	Plan Anual de Auditoria Vigencia 2026		30 min
5.2	Política de Gestión de Ética y Cumplimiento		Aprobatorio
6	Temas Informativos		
6.1	Seguimiento a la gestión integral de riesgos.		
6.2	Temas informativos de la Gerencia General. Flujo de Caja-Informe Litigios-Avances Proyectos		40 min
			60 min
6.3	Información relevante		3 min
6.4	Proposiciones y Varios		10 min
6.5	Lectura de compromisos	Informativo	30 min
	Tiempo estimado en horas		3.41 horas aprox

ORDEN DEL DIA

Punto	Tema	Carácter	Duración
1	Verificación del quorum	Aprobatorio	3 min
2	Aprobación del orden del día		5 min
3	Aprobación del acta No. 241		3 min
4	Seguimiento solicitudes y compromisos de Junta Directiva		30 min
5	Temas aprobatorios	Aprobatorio	
5.1	Plan Anual de Auditoria Vigencia 2026		30 min
5.2	Política de Gestión de Ética y Cumplimiento		15 min
6	Temas Informativos	Informativo	
6.1	Seguimiento a la gestión integral de riesgos.		
6.2	Temas informativos de la Gerencia General.		40 min
	Flujo de Caja-Informe Litigios-Avances Proyectos		60 min
6.3	Temas Estratégicos - Castigo de Cartera y los proyectos con los entes territoriales		10 min
6.4	Información Relevante		
6.5	Proposiciones y varios		3 min
6.6	Lectura de compromisos		10 min
		30 min	
6.7	Evaluación de la Junta		
	Tiempo estimado en horas		3.9 horas aprox



1. Verificación de quórum
2. Aprobación del orden del día
3. Aprobación del Acta No. 241



4. Seguimiento solicitudes y compromisos de Junta Directiva

4. Seguimiento solicitudes y compromisos de Junta Directiva

COMPROMISO	RESPONSABLE	Acta	Fecha del compromiso	FECHA ESTIMADA DE CUMPLIMIENTO / OBSERVACIONES
Efectuar mesa de trabajo con la Alcaldía y Secretaría de Agua Potable Gobernación del Atlántico (inversiones)	Víctor García	232	29 de Septiembre	En ejecución Avances: Pendiente reunion con los Entes Territoriales para la redacción del acta final de entrega, con pendientes, y acuerdo entre los precitados para la construcción de la segunda succión.
Revisar viabilidad de proyecto que permita la independencia para la prestación del Servicio en Ciudad Caribe	Yajaira Solano	232	29 de Septiembre	En ejecución. Se encuentra en fase de formulación del Proyecto con base en el Plan Maestro, toda vez que la opción viable es la Conexion con el caso urbano del municipio de Malambo.
Analizar alternativas de contratos de mantenimiento por zonas geográficas	Yajaira Solano		27 de agosto del 2025	En ejecución para implementar en el 2026. Recomendaciones de Junta Directiva: - División del proceso de contratación: En caso de tratarse de un único proceso de contratación, se propone dividirlo por zonas geográficas, de manera que la adjudicación se realice a contratistas distintos para cada una de ellas. - Flexibilidad operativa entre zonas: En ambos contratos deberá contemplarse la posibilidad de que cada contratista pueda ejecutar actividades en la zona asignada al otro, previa solicitud expresa de la empresa. - Empalme contractual: Teniendo en cuenta que el contrato vigente se encuentra en ejecución hasta el mes de diciembre, deberá dejarse claramente establecido el procedimiento para realizar el empalme entre el contratista saliente y el nuevo adjudicatario. Avance: Continuamos en el estudio de mercado, en aras a conseguir firmas, óempresas interedads en prestar el mantenimiento requerido.

4. Seguimiento solicitudes y compromisos de Junta Directiva

COMPROMISO	RESPONSABLE	Acta	Fecha del compromiso	FECHA ESTIMADA DE CUMPLIMIENTO / OBSERVACIONES
- Radicar PQR ante EPM relacionada con el Acta de Transacción, a través de la plataforma Conecta o en la línea 380 80 80, incorporando los asuntos relativos a activos y al seguimiento de la provisión fiscal, con el fin de dejar evidencia de la calidad en la prestación del servicio y de los hechos ocurridos	Mónica Reyes Llanos	240	13 de febrero del 2026	Cumplida el día 24 y 26 de febrero. EPM no ha dado respuesta al requerimiento
-Convocar a reunión con Ferney Augusto Mejia Toro y Centro de Servicios Compartidos de EPM, para analizar si se desestima la reclamación -PQR-, o existen otros mecanismos para conciliar este asunto por parte del Área Administrativa de la sociedad.	Mónica Reyes Llanos	240	13 de febrero del 2026	Cumplida. Dentro de nuestro flujo de caja estaba realizar reclamación en mayo ante la DIAN por valor a favor de \$472 MM, hoy que se realizó la presentación del formato 2516 de la Renta 2025 nos dimos cuenta que quedó un saldo de \$18 millones la recomendación fue no reclamar en la DIAN, por tanto no se accederían a esos recursos.
-Convocar a reunión para revisar la ejecución del Acta de Transacción, en la cual se expongan los antecedentes y se deje constancia, mediante ayuda de memoria o acta, de las decisiones que se adopten	Mónica Reyes Llanos	240	13 de febrero del 2026	En ejecución. Programada para el viernes 17 de abril del 2026.

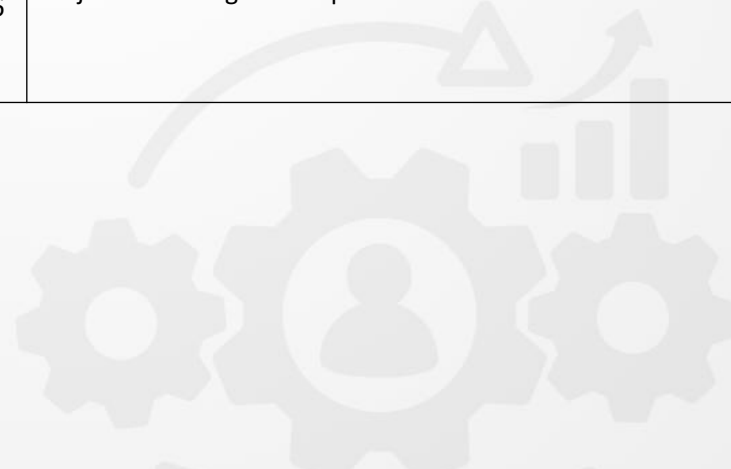

4. Seguimiento solicitudes y compromisos de Junta Directiva

COMPROMISO	RESPONSABLE	Acta	Fecha del compromiso	FECHA ESTIMADA DE CUMPLIMIENTO / OBSERVACIONES
Teniendo en cuenta que la declaración de renta deberá presentarse entre abril y mayo, según los plazos de la DIAN, y que la opinión del Revisor Fiscal debe acompañar dicha presentación, se debe solicitar a EPM realizar una depuración detallada de la información fiscal.	Monica Reyes	240	29	Cumplida. Aunque la provision se hizo por 1.000 millones, la renta quedó en 18 millones de pesos.
Revisar en la próxima sesión de Junta Directiva si existen asuntos estratégicos que deban ser tratados de manera especial	Junta Directiva	240	29	Cumplida en Junta No. 241 del 21 de abril
El nuevo proceso de Operación y Mantenimiento se estructurará para adjudicar por zonas (se deben estructurar anexos técnicos para adjudicar por tablas, cada tabla referenciará una zona)	Victor García	241	21 de abril	Se tendrá en cuenta para la contratación siguiente
Modificar redacción en la presentación frente a los avances de la recepción obras tanque en el sentido de incluir la participación de los entes territoriales y del acueducto.	Victor García	240		Cumplido
Quedan clasificados como temas estratégicos Castigo de Certera y los proyectos con los entes territoriales en las Juntas Directivas	Karen Ramírez	241	21 de abril	Cumplida en presentación No. 242
A julio 31 del 2026 se efectuará el seguimiento al desempeño gerencial	Junta Directiva	241	21 de abril	

4. Seguimiento solicitudes y compromisos de Junta Directiva

COMPROMISO	RESPONSABLE	Acta	Fecha del compromiso	FECHA ESTIMADA DE CUMPLIMIENTO / OBSERVACIONES
DOFA reestructurar las propuestas para que las mismas sean concretas y medibles, por lo que solicitaron que las mismas sean estructuradas nuevamente, para que sean aterrizadas en el Plan de Empresa y se analicen desde el punto de vista de inversiones	Monica Reyes	241	21 de Abril	Cumplido
Aclaración en cuanto a los activos tratamiento diferencial en inversiones (depreciación)	Mónica Reyes	241	21 de Abril	





5. Temas Aprobatorios



5.1 Plan Anual de Auditoria Vigencia 2026



5.2 Política de Gestión de Ética y Cumplimiento

ANTECEDENTES EPM

- El Modelo de Gestión Ética y Cumplimiento y la política de EPM fueron **presentados y revisados** por el **Comité de Ética (junio de 2024)**, **el Comité de Gerencia (Septiembre 2024)**, **el Comité de Auditoría y Riesgos (septiembre 2024)** de EPM, el **Comité de Núcleo (Noviembre 2025)**, **Comité de Sostenibilidad, Estrategia e Inversiones EPM (Abril 2025)**.
- La Política de Gestión Ética y Cumplimiento **de EPM** fue aprobada en **Junta Directiva el 01** de octubre de 2024.
- El **Direccionamiento Estratégico del Grupo EPM** ha incorporado los componentes de propósito, **identidad** y estrategia que, al integrarse, orientan la actuación y dirección del grupo empresarial y **define el Modelo de Gestión Ética y Cumplimiento como uno de los elementos de despliegue.**
- Como parte del fortalecimiento del sistema de gobernanza, fue aprobada la **directiva “Define el modelo para la gestión ética y cumplimiento”**
- **La Política** de Gestión Ética y Cumplimiento se considera **base** para la adopción y despliegue del Modelo de Gestión Ética y Cumplimiento en las empresas del Grupo EPM.
- Las adopción y despliegue del Modelo de Gestión Ética y Cumplimiento es relevante en el **marco del tema material “Transparencia”**, definido en la **materialidad vigente** del Grupo EPM. En este sentido, se refuerza el compromiso del Grupo EPM con sus grupos de interés y con la transparencia.

Anexo: Modelo de Gestión Ética y Cumplimiento

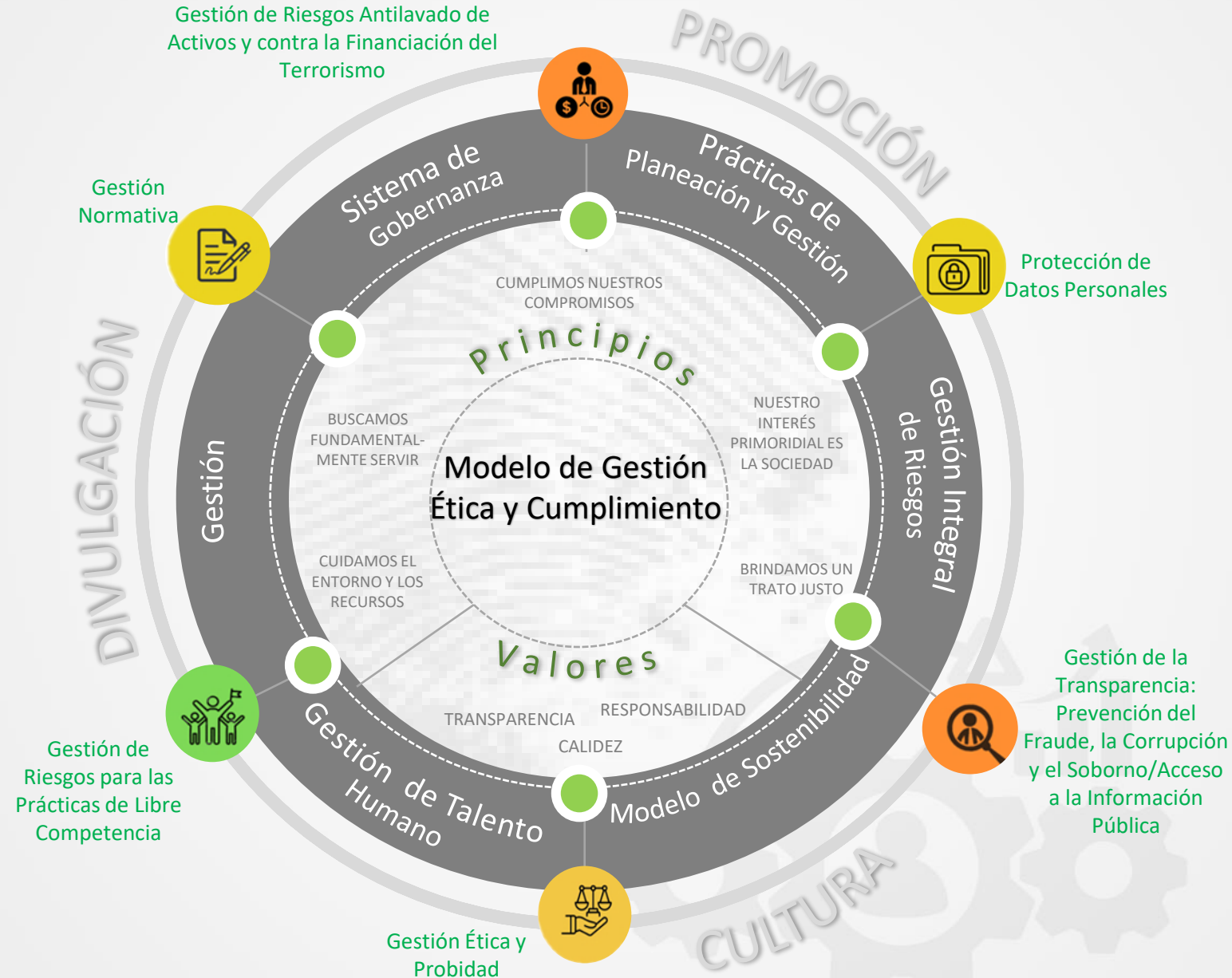

POLÍTICA DE GESTIÓN DE ÉTICA Y CUMPLIMIENTO

En Aguas de Malambo S.A. E.S.P. todos nuestros colaboradores están comprometidos con la ética y son conscientes de sus actuaciones. La ética es el elemento esencial de la cultura organizacional, del relacionamiento con los Grupos de Interés, del desarrollo del direccionamiento estratégico, y el logro del propósito empresarial; dichas actuaciones están fundamentadas en nuestros valores institucionales: Responsabilidad, Transparencia y Calidez, privilegiando el bien común para la sociedad.

En Aguas de Malambo S.A. E.S.P. cumplimos con nuestras obligaciones legales y compromisos adquiridos de manera voluntaria, como estándares y mejores prácticas nacionales e internacionales; igualmente, implementamos acciones para prevenir, detectar y gestionar conductas que supongan una actuación contraria a la ética, a la ley, y a nuestros compromisos

Se solicita la aprobación de la Junta Directiva para la implementación de la enunciada política.

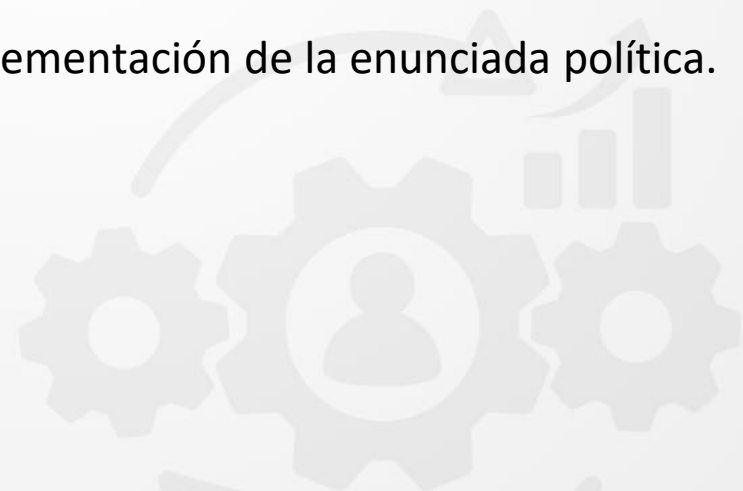



6. Temas Informativos



6.1 Seguimiento a la Gestión Integral de Riesgos.



6.2 Temas informativos de la Gerencia General.

- CMI Aspectos Financieros
- Flujo de Caja
- Informe Litigios

Flujo de Caja cierre abril 2026

Cifras en Millones de Pesos Colombianos



Flujo de caja proyectado	Real				Proyección 2026								Total 2026
	Ene	Feb	Mar	Abr	May	Jun	Jul	Ago	Sep	Oct	Nov	Dic	
Recaudos Residencial	588	472	957	543	581	584	613	614	616	615	615	614	7,413
Recaudos No Residencial	699	281	912	1,312	1,064	1,365	1,388	1,519	1,532	1,499	1,500	1,503	14,575
Recaudo de Subsidios	-	484	950	425	470	470	470	470	470	470	470	470	5,618
Otros ingresos	185	13		37	14	14	14	14	14	14	14	14	349
Total ingresos	1,472	1,249	2,818	2,318	2,129	2,433	2,485	2,617	2,632	2,598	2,600	2,602	27,955
Costos y gastos	(709)	(288)	(582)	(326)	(1,270)	(1,364)	(1,164)	(882)	(859)	(794)	(859)	(671)	(9,769)
Personal	(365)	(660)	(454)	(431)	(485)	(734)	(487)	(432)	(436)	(439)	(433)	(832)	(6,191)
Quimicos-energía-Agua Bloque	(157)	(15)	(700)	(420)	(687)	(532)	(548)	(558)	(521)	(527)	(515)	(541)	(5,722)
Obligaciones Financieras	-	-	-	-	-	-	-	-	-	-	-	-	-
Impuestos y Retenciones	(326)	(220)	(169)	(284)	(163)	(34)	(34)	(42)	(44)	(101)	(515)	(74)	(2,004)
Otras Aplicaciones de Inversión	(27)	(35)	(80)	-	(199)	(241)	(136)	(38)	(134)	(156)	(38)	(38)	(1,123)
Inversiones de infraestructura	-	-	-	-	(141)	(505)	(594)	(594)	(594)	(594)	(594)	-	(3,614)
Total egresos	-1,584	-1,219	-1,986	-1,461	-2,944	-3,411	-2,963	-2,546	-2,588	-2,610	-2,953	-2,157	-28,421
Balance	(112)	31	832	857	(815)	(977)	(478)	71	45	(12)	(354)	446	(466)
Disponible Inicial	1,081	969	1,000	1,832	2,689	1,874	897	419	491	535	523	170	1,081
Efectivo Restringido - Fiducia	-	-	-	-	-	-	-	-	-	-	-	414	414
Efectivo final	969	1,000	1,832	2,689	1,874	897	419	491	535	523	170	201	201

Supervisión a la gestión empresarial



Seguimiento a la gestión del CMI y Estados financieros



2.2 Seguimiento a la gestión del CMI y estados financieros

Cifras en Millones de Pesos Colombianos

Hechos relevantes



- Recaudo total al cierre de marzo \$2,228. La eficacia total de 68% y se presentaron 12,101 clientes con pago.



- Se recibieron subsidios por \$1,433 de diciembre de 2025 y enero y febrero de 2026, para el mes de abril se contempla el pago del mes de marzo de 2026, por \$425, quedando pendiente del 2024 \$68 y diciembre del 2023 por \$405.



- La facturación de subsidios del mes marzo fue de \$425, con una disminución del 9%, con respecto al mes anterior.



- A marzo se obtuvo una Utilidad del Ejercicio de \$1,192 y un EBITDA de \$2,091

2.2 Seguimiento a la gestión del CMI y estados financieros

Cifras en Millones de Pesos Colombianos

Resultado Operativo

Estado de Resultado Integral

Concepto	Ant	Real	Ppto	% Ejec	% Var
Ingresos	5,539	7,872	6,557	120%	42%
Costos y gastos	3,927	6,073	6,567	92%	55%
Diferencia en cambio neta	0	2	0	N.A.	N.A.
Financieros	(25)	(8)	4	-201%	-66%
Resultado neto del periodo	1,587	1,792	(6)	N.A.	13%

EBITDA, con sobre ejecución de \$1,798 producto de:

- Sobre ejecución de ingresos \$1,315, por mayores consumos y vertimientos; y mayores usuarios en ambos servicios.
- Menores Costos y Gastos efectivos de -\$483, principalmente en contratos de mantenimiento de redes; el de actividades comerciales que apoyan la operación y Contac center, combustible, energía, por intermitencia en la generación de órdenes, en químicos por el stock de insumos.

Cifras de Negocio	Ant	Real	Ppto	% Ejec	% Var
Consumos m ³	1,196,324	1,356,176	1,247,025	109%	13%
Usuarios Acueducto	25,264	25,957	25,906	100%	3%
Consumo Promedio	16	17	16	109%	10%
\$/m3	3,238	3,560	3,615	98%	10%
Vertimientos m ³	723,722	807,538	706,305	114%	12%
Usuarios Aguas Resid	22,312	22,880	22,530	102%	3%
Vertimiento Promedio	11	12	10	113%	9%
\$/m3	1,820	2,038	2,104	97%	12%

- **Con relación al año anterior** los ingresos crecen un 42% (\$2,332), explicado por mayores consumos y vertimientos y mayores usuarios en ambos servicios.

EBITDA



=

+



No operacionales

Ejec

Ant	Ppto
Var	Cumpl

2.2 Seguimiento a la gestión del CMI y estados financieros

Cifras en Millones de Pesos Colombianos



EBITDA

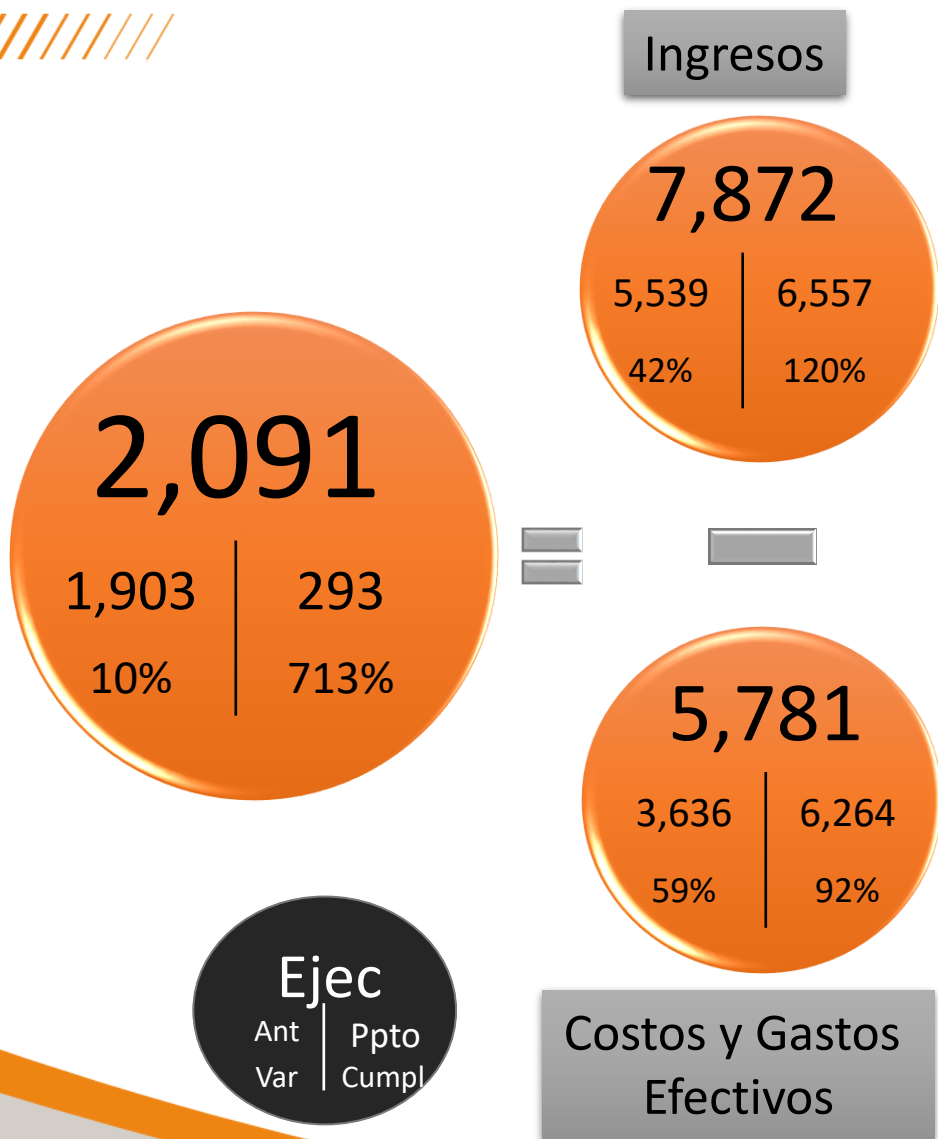

Ingresos

Concepto	Ant	Real	Ppto	% Ejec	% Var	Var \$ Ejec
Ingresos	5,539	7,872	6,557	120%	42%	1,315
Costos y gastos	3,927	6,073	6,567	92%	55%	(494)
Diferencia en cambio neta	0	2	0	N.A.	N.A.	2
Financieros	(25)	(8)	4	-201%	-66%	(12)
Resultado neto del periodo	1,587	1,792	(6)	N.A.	13%	1,798

Costos y Gastos

Concepto	Ant	Real	Ppto	% Ejec	% Var
Costo de la prestación de servicios	717	993	1,484	67%	38%
Servicios Personales	1,152	1,443	1,485	97%	25%
Ordenes y Contratos	226	459	1,374	33%	103%
Impuestos, contribuciones y tasas	282	366	296	124%	30%
Generales	223	393	667	59%	76%
Otros gastos	1,035	2,126	957	222%	105%
Total	3,636	5,781	6,264	92%	59%

Los Costos y Gastos efectivos presenta una **subejecución de \$483**, por el efecto combinado de: En Mantenimiento y reparaciones: principalmente en mantenimiento de redes, de plantas y reparaciones de maquinaria y equipo, considerando que el contrato operación y mantenimiento tuvo un inicio en el mes de febrero; en Contac center y operaciones comerciales se desplazó por generación de órdenes; en energía menores consumos y en químicos dado al stock; en Generales menores costos en contratos destinados al plan de fidelización, que contiene los servicios de cobro con los que busca el control, contención y recuperación de la cartera de los clientes; y en transporte de lodos, dado al inicio posterior del contrato en febrero.

En otros gastos se presenta sobre ejecución \$1,169, por mayor deterioro neto de \$1,293 y mayores intereses generados en la financiación de \$46.

Con relación al 2025, crecen \$2,145, principalmente por otros gastos, dado al deterioro de cartera.

2.2 Seguimiento a la gestión del CMI y estados financieros

Cifras en Millones de Pesos Colombianos



Activos



Actual
Dic 2025
Var

Pasivos

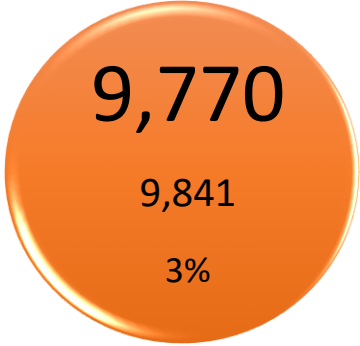

=

+

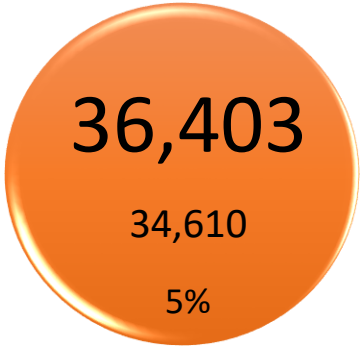

Patrimonio

Estado de Situación Financiera

Activo: presenta un crecimiento de \$2,082, por el efecto combinado del aumento en deudores de \$1,122, en disponible \$799, dado a que cerramos con una caja mayor a la estimada y pago de subsidios de diciembre 2025 y de los meses de enero y febrero de 2026; y crecimiento en Activos por impuestos corrientes de \$378. Disminución en propiedad, planta y equipo, activos por impuestos corrientes e inventarios de -\$218.

Pasivos: Crece \$289, por el efecto combinado de aumento en otros pasivos e impuestos por pagar de \$975 y disminución en acreedores de -\$619, en Beneficios a empleados de -\$67.

Patrimonio: Presenta un aumento de \$1,792, por la utilidad del ejercicio.

2.2 Seguimiento a la gestión del CMI y estados financieros

Cifras en Millones de Pesos Colombianos



Flujo de Caja - Premisas

Ingresos

- ✓ El recaudo residencial y no residencial, se proyecta acorde a lo presupuestado, con incremento de Postobón a partir del mes de mayo de 2026.
- ✓ Se recibieron subsidios por \$1,433 de diciembre de 2025 y enero y febrero de 2026, para el mes de abril se contempla el pago del mes de marzo de 2026, por \$425, quedando pendiente del 2024 \$68 y diciembre del 2023 por \$405.
- ✓ Recaudo por parte de EPM cada 10 días, acorde al acta.
- ✓ No se contempla reconocimiento de saldo a favor, considerando que en la presentación de renta 2025 se descontó del impuesto a pagar, quedando un saldo a favor de \$18.

2.2 Seguimiento a la gestión del CMI y estados financieros

Cifras en Millones de Pesos Colombianos



Flujo de Caja

Gastos

- ✓ Se vienen cancelando pagos de facturas de energía, conforme a los disponibles de caja.
- ✓ En servicios personales está proyectada con la Planta aprobada.
- ✓ Los costos y Gastos, contemplan los incrementos en los contratos por IPC.
- ✓ En impuestos y retenciones, contempla el pago del impuesto al patrimonio de \$302, con pago en abril y mayo del 2026, tasa de contaminación y tasa de uso en noviembre, contribuciones a la SSPD y CRA.

Inversiones

- ✓ Contempla pago de Acta de transacción con nacionales realizada en el 2025 por \$141.
- ✓ De junio a noviembre se contempla el pago de la emergencia en Bocatoma y el proyecto colector.
- ✓ En otras Aplicaciones de Inversión se contemplan la compra de equipos para integración de soluciones comerciales y movilidad digital, compra de bombas dosificadoras, de Bomba tipo minera para Rebombear, kits de repuestos y mantenimiento para optimizar equipo generador de cloro, equipo electromecánico y de laboratorio por \$1,123.

2.2 Seguimiento a la gestión del CMI y estados financieros

Cifras en Millones de Pesos Colombianos

Flujo de caja proyectado	Real				Proyección 2026								Total 2026
	Ene	Feb	Mar	Abr	May	Jun	Jul	Ago	Sep	Oct	Nov	Dic	
Recaudos Residencial	588	472	957	942	581	584	613	614	616	615	615	614	7,811
Recaudos No Residencial	699	281	912	914	1,064	1,365	1,388	1,519	1,532	1,499	1,500	1,503	14,177
Recaudo de Subsidios	-	484	950	425	470	470	470	470	470	470	470	470	5,618
Otros ingresos	185	13	17	37	14	14	14	14	14	14	14	14	366
Total ingresos	1,472	1,249	2,836	2,318	2,129	2,433	2,485	2,617	2,632	2,598	2,600	2,602	27,972
Costos y gastos	(709)	(288)	(582)	(326)	(1,270)	(1,014)	(814)	(882)	(859)	(794)	(859)	(671)	(9,069)
Personal	(365)	(660)	(454)	(431)	(463)	(636)	(465)	(413)	(416)	(419)	(414)	(728)	(5,867)
Quimicos-energía-Agua Bloque	(157)	(15)	(700)	(420)	(454)	(469)	(483)	(492)	(459)	(464)	(453)	(469)	(5,037)
Impuestos y Retenciones	(326)	(220)	(169)	(284)	(201)	(51)	(50)	(60)	(62)	(129)	(613)	(97)	(2,260)
Otras Aplicaciones de Inversión	(27)	(35)	(80)	-	(199)	(241)	(136)	(38)	(134)	(156)	(38)	(38)	(1,123)
Inversiones de infraestructura	-	-	-	-	(141)	(505)	(594)	(594)	(594)	(594)	(594)	-	(3,614)
Total egresos	-1,584	-1,219	-1,986	-1,461	-2,729	-2,916	-2,543	-2,478	-2,524	-2,556	-2,970	-2,004	-26,970
Balance	(112)	31	849	857	(600)	(483)	(57)	139	108	42	(371)	599	1,002
Disponible Inicial	1,081	969	1,000	1,849	2,706	2,107	1,624	1,566	1,705	1,813	1,856	1,485	1,081
Efectivo Restringido - Fiducia	-	-	-	-	-	-	-	-	-	-	-	414	414
Efectivo final	969	1,000	1,849	2,706	2,107	1,624	1,566	1,705	1,813	1,856	1,485	1,669	1,669

2.2 Seguimiento a la gestión del CMI y estados financieros

Cifras en Millones de Pesos Colombianos

Flujo de caja proyectado	Proyección 2027												Total 2027
	Ene	Feb	Mar	Abr	May	Jun	Jul	Ago	Sep	Oct	Nov	Dic	
Recaudos Residencial	611	614	615	617	618	641	651	943	946	944	944	942	9,087
Recaudos No Residencial	1,307	1,307	1,263	1,237	1,300	1,344	1,323	1,978	2,002	1,940	1,948	1,957	18,906
Recaudo de Subsidios	-	378	228	231	241	485	246	261	365	363	374	372	3,543
Otros ingresos	31	31	31	31	31	31	31	31	31	31	31	31	375
Total ingresos	1,950	2,330	2,137	2,116	2,190	2,500	2,252	3,212	3,344	3,279	3,298	3,303	31,911
Costos y gastos	(958)	(288)	(818)	(529)	(485)	(868)	(643)	(768)	(1,033)	(437)	(1,200)	(1,148)	(9,176)
Personal	(446)	(715)	(402)	(490)	(484)	(692)	(505)	(630)	(504)	(485)	(519)	(929)	(6,801)
Químicos-energía-Agua Bloque	(213)	(315)	(371)	(365)	(915)	(431)	(183)	(464)	(799)	(538)	(437)	(812)	(5,843)
Impuestos y Retenciones	(159)	(74)	(75)	(260)	(63)	(60)	(107)	(92)	(105)	(116)	(213)	(214)	(1,538)
Otras Aplicaciones de Inversión	-	(126)	-	(145)	-	(210)	-	(130)	-	-	-	(18)	(629)
Inversiones de infraestructura	-	-	-	-	-	-	(387)	(387)	(387)	(387)	-	-	(1,549)
Total egresos	-1,934	-1,592	-1,742	-2,049	-2,009	-2,321	-1,933	-2,563	-2,934	-2,079	-2,582	-3,336	-27,073
Balance	16	739	395	67	181	180	319	650	410	1,200	715	(33)	4,839
Disponible Inicial	1,669	1,685	2,424	2,819	2,886	3,067	3,246	3,566	4,216	4,626	5,826	6,541	1,669
Efectivo final	1,685	2,424	2,819	2,886	3,067	3,246	3,566	4,216	4,626	5,826	6,541	6,508	6,508

Informe Actuaciones Litigios abril 2026.

Radicado	Demandante	Demandado	Tipo de Proceso	Estado Actual
2022-06600	Aguas de Malambo	Municipio de Malambo	Ejecutivo Cuantía \$2.110.918.518	Durante los meses de febrero y marzo de 2026, el expediente fue objeto de remisiones sucesivas entre magistrados por manifestaciones de impedimento, lo que ha incidido en la definición del funcionario competente. La última actuación relevante (9 abril de 2026) corresponde a la asignación del proceso al despacho del magistrado actualmente competente, Francisco Ternera quien no presenta impedimento, quedando el expediente pendiente de impulso procesal o decisión de fondo. Se encuentra en estudio por parte de Secretaria General la implementación de medidas alternativas para materializar medidas cautelares.
202-00079	Aguas de Malambo	SSPD	Nulidad y Restablecimiento del Derecho Contribución Especial 2023 alcantarillado \$4.535.000	EN FECHA 13/11/2025/ FALLO FAVORABLE DE PRIMERA INSTANCIA. EN FECHA 8/04/2026 AUTO ADMITE APELACIÓN.
2025-226	Ana Isabel Torrado Sepúlveda	Aguas de Malambo	Acción Popular –Ciudad Belén I, II, III	29/01/2026 AUDIENCIA INICIAL . DESPACHO REQUIERE TRIPLE A CERTIFICACIÓN EN TORNOS A LA INFRAESTRUCTURA DEL ENTE TERRITORIAL EN ESPERA RESOLVER VINCULACIÓN A LA DEMANDA. 27/04/2026 Despacho profiere auto que decide ORDENA CONFIRMAR AUTO TRIBUNAL 18/02/2026,- NIEGA VINCULACIÓN TRIPLE A, /DEJAR SIN EFECTO el auto que ordenó abrir incidente de desacato contra el representante legal del Municipio de Malambo (Atl.) decretado en audiencia de pruebas iniciada el 29 de enero de 2026, conforme a lo expuesto en la parte motiva. DEJAR SIN EFECTO el auto que ordenó abrir incidente de desacato contra el representante legal del Municipio de Malambo (Atl.) decretado en audiencia de pruebas iniciada el 29 de enero de 2026, conforme a lo expuesto en la parte motiva./ABSTENERSE de abrir incidente de desacato de la medida de cautela ordenada en auto de 11 de noviembre de 2025 contra Aguas de la Malambo S.A. E.S.P., acorde a las consideraciones planteadas , CONFIRMA el auto del 29 de enero de 2026, Fija audiencia de pruebas para el día 14 de mayo de 2026
2025-00800	Aguas de Malambo	C.R.A.	Nulidad y Restablecimiento del Derecho TRET 684 \$1.013.428.511	17/03/2025 C.R.A radica contestación de la demanda. EL 24/03/2026: SE DESCORRE TRASLADO DE LAS EXCEPCIONES PROPUESTAS EN LA CONTESTACIÓN.
2024-173	Aguas de Malambo	MINISTERIO DE VIVIENDA, CIUDAD Y TERRITORIO – COMISIÓN DE REGULACIÓN DE AGUA POTABLE Y SANEAMIENTO BASICO (CRA)	Nulidad y Restablecimiento del Derecho Contribución Especial 2023 \$12.814.567	EN FECHA 08/04/2026/ AL DESPACHO PARA SEGUNDA INSTANCIA
2026-00028	Aguas de Malambo	C.R.A.	Nulidad y Restablecimiento del Derecho \$ 20.105.004	26 de marzo de 2025 Despacho admite demanda corre traslado a las partes para contestación

Informe Litigios Primer Trimestre 2026

Radicado	Demandante	Demandado	Tipo de Proceso	Estado Actual
2024-22500	AGUAS DE MALAMBO S.A. E.S.P	A NACIÓN-UNIDAD NACIONAL PARA LA GESTIÓN DEL RIESGO DE DESASTRES Y/O FONDO NACIONAL DE GESTIÓN DEL RIESGO DE DESASTRES; FIDUPREVISORA S.A y al CONSORCIO LIRIOS DEL VALLE 2021 integrado por las sociedades (CPJ INGENIERÍA & CONSTRUCCIONES SAS y CRIVEN CONSTRUCTORES SAS	REPARACIÓN DIRECTA \$ 1.209.268.717	El AUDIENCIA DEL 9/05/2026, SE DECRETAN LAS PRUEBAS SOLICITADAS EN LA DEMANDA (TESTIMONIOS INGENIEROS VICTOR Y FERNANDO, PERITAZGO), ASI COMO TESTIMONIOS REQUERIDOS POR DEMANDADOS, INCLUYENDO INTERROGATORIO DE PARTE DEL GERENTE DE AGUAA DE MALAMBO, INTERPONIENDO RECURSO DE REPOSICIÓN, NO OBSTANTE DESPACHO DECIDIÓ DECRETAR DICHO INTERROGATORIO.
2026-00028	Aguas de Malambo	C.R.A.	Nulidad y Restablecimiento del Derecho	26 de marzo de 2025 Despacho admite demanda corre traslado a las partes para contestación

*Se han atendido 4 Acciones de Tutela donde una tiene relevancia por estar asociada a la Acción Popular de Ana Torrado .

*Se prescinde de la presentación de Demanda Contribución Especial –Servicio de Alcantarillado Vigencia 2025–SSPD donde conforme análisis de Costo Beneficio, concluyendo que la eventual controversia no versaba sobre la integridad del acto de liquidación, sino que se circunscribía exclusivamente al valor asociado al rubro de energía, registrado contablemente dentro del grupo 75 – costos de producción, por un monto aproximado de CUATROCIENTOS OCHO MIL PESOS (\$408.000). (menos de un (1) SMMLV)



6.3 TEMAS ESTRATÉGICOS. Castigo de Cartera-Proyectos Entes Territoriales



CASTIGO DE CARTERA

Se programa primer comité de castigo de cartera para el día miércoles 20 de mayo de 2026, correspondiente a 47 predios con cartera aproximada de 59 millones de pesos.

PROYECTOS ABC



REDES ZONAL 6, REDES ZONA SUBNORMALES 1 Y 2

PORCENTAJE DE EJECUCION: 99.5%
PENDIENTES:
PRUEBAS HIDRAULICAS Y ENTREGA FINAL



GOBERNACION: TANQUE SEMIENTERRADO Y ELEVADO TESORO

CONTRATO: 202202882
PORCENTAJE DE EJECUCION: 100%
PENDIENTES: NO HAY PENDIENTES
RECIBO DE OBRA ENTRE MARZO 30 Y ABRIL 15 DEL 2026



GOBERNACION: TANQUE SEMIENTERRADO Y ELEVADO CONCORD

CONTRATO: 202301804
PORCENTAJE DE EJECUCION: 50%
PENDIENTES:
CULMINAR EL COMPONENTE CIVIL EL 100% DEL COMPONENTE ELECTRICO E HIDRAULICO



- 6.4 Información Relevante**
- 6.5 Proposiciones y varios**
- 6.6. Lectura de Compromisos**
- 6.7 Evaluación de la Junta**