



“Saphiro: el Ituango de los proyectos de desarrollo empresarial”

Este es el proyecto de desarrollo empresarial más grande que ha ejecutado el Grupo EPM en toda su historia. Este proyecto involucra a todas las filiales del **Grupo EPM** con un propósito común: desarrollar un modelo de gestión de la información cuyo pilar es el ERP, con una intención clara de optimizar procesos y generar valor, este proyecto nos lleva a comportarnos como un verdadero grupo empresarial. Me atrevo a llamar a Saphiro, el Ituango de los proyectos de desarrollo empresarial.

Hoy nuestra consigna es clara: “Go Saphiro Go”. El reto que tenemos es lograrlo por complejo que sea. Por eso, hoy recurrimos no solo a la capacidad profesional de quienes estamos participando del proyecto, sino también a sus corazones.

Es natural que enfrentarnos a lo nuevo genere temores, pero como Grupo EPM siempre hemos superado esos desafíos. El ERP es la autopista sobre la cual navegará todo el quehacer del Grupo en las próximas décadas.

Las pruebas están diseñadas para detectar dificultades antes de la salida en vivo. Lo que encontremos ahora nos permitirá afinar y minimizar impactos negativos en enero. En la primera tanda de pruebas ya vimos resultados mejores al promedio mundial, lo que es una señal positiva.

Contar con un ERP moderno no solo previene riesgos de obsolescencia, sino que también se convierte en el principal habilitador del trabajo conjunto en el Grupo EPM.

Diana Rúa Jaramillo

Vicepresidenta Ejecutiva Finanzas e Inversiones

Patrocinadora del Proyecto Saphiro

KICKOFF UAT

¡El desafío comienza
ahora!

Realizamos con éxito el Kickoff de las Pruebas UAT, un espacio diseñado para presentar el inicio de la fase de ejecución de las pruebas UAT (User Acceptance Testing) del proyecto. Durante la sesión se presentaron aspectos clave de la agenda que orientaron la participación de los equipos para asegurar el correcto desarrollo de las pruebas. Los temas tratados fueron:



Pruebas UAT: Qué es, plan y equipo

Roadmap de Pruebas



Metodología

Alcance de Proyecto Saphiro Ola 1



Artefactos

Agradecemos la participación de las **280 personas** que se conectaron a la sesión, un reflejo de la **relevancia y magnitud de este proyecto.**

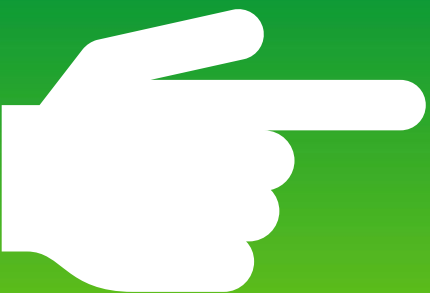

UAT



¡Llegó el momento de probar lo que juntos hemos construido!

Entramos en una etapa clave del proyecto Saphiro: las **Pruebas de Aceptación de Usuario Final (UAT)**. Esta fase es fundamental para verificar que la solución **SAP S/4HANA** responde correctamente a las necesidades reales de nuestras áreas y procesos.

¿Qué son las UAT?



Son pruebas que realizan los propios usuarios del negocio para validar que el sistema cumple con los requerimientos funcionales, reproduce fielmente los procesos y está listo para ser usado en la operación diaria.

¿Cuál es su objetivo?

Validar que la solución implementada:

- Funcione de acuerdo con lo esperado
- Responda a las necesidades del negocio
- Y esté lista para su puesta en marcha



¿Cómo se desarrollan?

- Se prueban **57 escenarios representativos** de nuestros procesos reales
- Participan **usuarios clave** de cada área funcional de la Empresa
- Se documentarán los resultados para **realizar los ajustes necesarios antes**

¡Juntos probamos, validamos y los hacemos posible!



Saphiro: ¡Juntos innovando hacia el futuro!

Comenzamos un nuevo camino hacia la transformación digital con SAP S/4HANA, una herramienta clave para fortalecer nuestro modelo de gestión empresarial y optimizar la forma en que trabajamos.

En esta capacitación inicial, los participantes tendrán la oportunidad de:

1. Conocer la plataforma y sus principales componentes.
2. Aprender a navegar en el sistema con facilidad.
3. Realizar acciones básicas con seguridad y confianza.

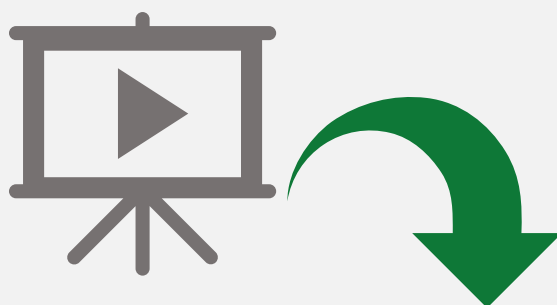
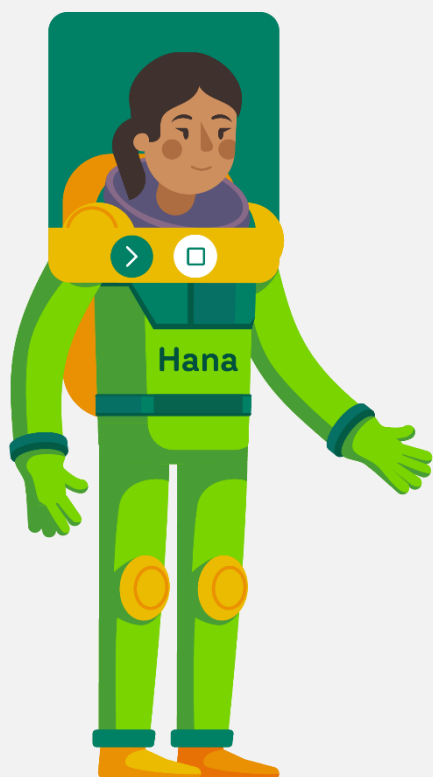

[Haz clic aquí para ver el video](#)

Agradecemos desde ya la disposición y compromiso para asumir este proceso de aprendizaje, que nos impulsa a avanzar con paso firme hacia la innovación.

¡Juntos lo hacemos posible!

Familia que sostiene: juntos construimos el futuro de Saphiro



Saphiro abrió sus puertas a las familias de los colaboradores, permitiéndoles conocer de cerca el proyecto y cómo, al apoyar la labor de sus seres queridos, contribuyen a la armonía de la vida para un mundo mejor y a un futuro más sostenible para nuestra organización.



Durante la jornada, los asistentes reflexionaron sobre el rol y la importancia de las personas con quienes conviven en la prevención del riesgo asociado a la fatiga, además, disfrutaron de una mañana en familia, reafirmando que Saphiro no solo es tecnología, también es cultura, unión y la oportunidad de crecer juntos.

El director del proyecto, Óscar Mauricio Gallego, resaltó la importancia del respaldo familiar:



“El apoyo de las familias es clave para superar los retos y garantizar el éxito del proyecto, recordándonos que detrás de cada logro siempre existe un esfuerzo compartido.”

Las familias recibieron un obsequio en gratitud por su acompañamiento constante, amor y cuidado a nuestros colaboradores.

El encuentro cerró con las palabras de la patrocinadora del proyecto: Diana Rúa Jaramillo, quien enfatizó:

“Necesitamos el apoyo de las familias ahora más que nunca, este respaldo es vital para que los funcionarios, que son el **verdadero corazón del proyecto**, puedan darla toda y lograr que Saphiro entre en vivo en enero próximo”.



¡Gracias familia! Su apoyo es la fuerza que nos impulsa a alcanzar esta meta.

Si quieres conocer más sobre **Saphiro**
escribenos al buzón

proyectosaphiro@epm.com.co

ingresa al micrositio aquí 

En este apartado podrás **familiarizarte con algunos de los términos** usados en el Proyecto y que se encuentran consolidados en el glosario para tu consulta.

F	S	U	A	W	A	E
G	S	A	G	A	S	G
H	F	T	J	M	K	B
J	B	O	R	A	I	J
O	O	I	T	A	S	S
P	N	P	Y	R	M	G
K	I	C	K	O	F	F
E	F	S	P	I	N	D

UAT: las pruebas **User Acceptance Testing**, nos permitirán asegurar que el nuevo ERP SAP cumpla con los requisitos y expectativas del usuario final, **antes de salir en vivo.**

Kickoff: significa reunión de inicio o puesta en marcha. Es un encuentro que se realiza al comienzo de una fase del proyecto, en el cual se presentan:

- El propósito y alcance
- El equipo de trabajo
- La metodología que se usará
- El plan de acción o cronograma



¿Qué actitudes y comportamientos nos permiten mostrar apertura y disposición en el día a día del proyecto?

En el proyecto Saphiro mantenemos una actitud abierta y una disposición genuina para escuchar, aprender de los demás y adaptarnos a los retos del proyecto.

Acción

- Escucha activamente las ideas y perspectivas de los demás antes de responder.
- Da la bienvenida a la retroalimentación como una oportunidad de mejora.
- Está dispuesto a ajustar su forma de trabajo cuando el contexto lo requiere.
- Fomenta espacios de diálogo donde todas las voces tienen participación.

Mentalidad

- Reconoce que siempre puede aprender algo nuevo de cada persona y situación.
- Valora la diversidad de ideas como una fortaleza para encontrar mejores soluciones.
- Asume los cambios y ajustes como oportunidades para crecer y avanzar juntos.