

**mipg** | modelo integrado de planeación y gestión

...

El Modelo Integrado de Planeación y Gestión MIPG es una herramienta que **simplifica e integra** los sistemas de desarrollo administrativo y gestión de la calidad y los **articula** con el sistema de control interno, para hacer los procesos dentro de la entidad más sencillos y eficientes.

**TODO INICIA CON LA CIUDADANÍA**



Es nuestra misión como entidad identificar las oportunidades de mejora y enfocar nuestro trabajo en **SATISFACER LAS NECESIDADES Y PROBLEMAS Y GARANTIZAR LOS DERECHOS DE TODOS**

...

## ¿Cómo Funciona?

...

MIPG opera a través de la puesta en marcha de siete (7) dimensiones. Cada dimensión funciona de manera articulada e intercomunicada, en ellas se agrupan las políticas de gestión y desempeño institucional por área que permiten que se implemente el Modelo de manera adecuada y fácil.

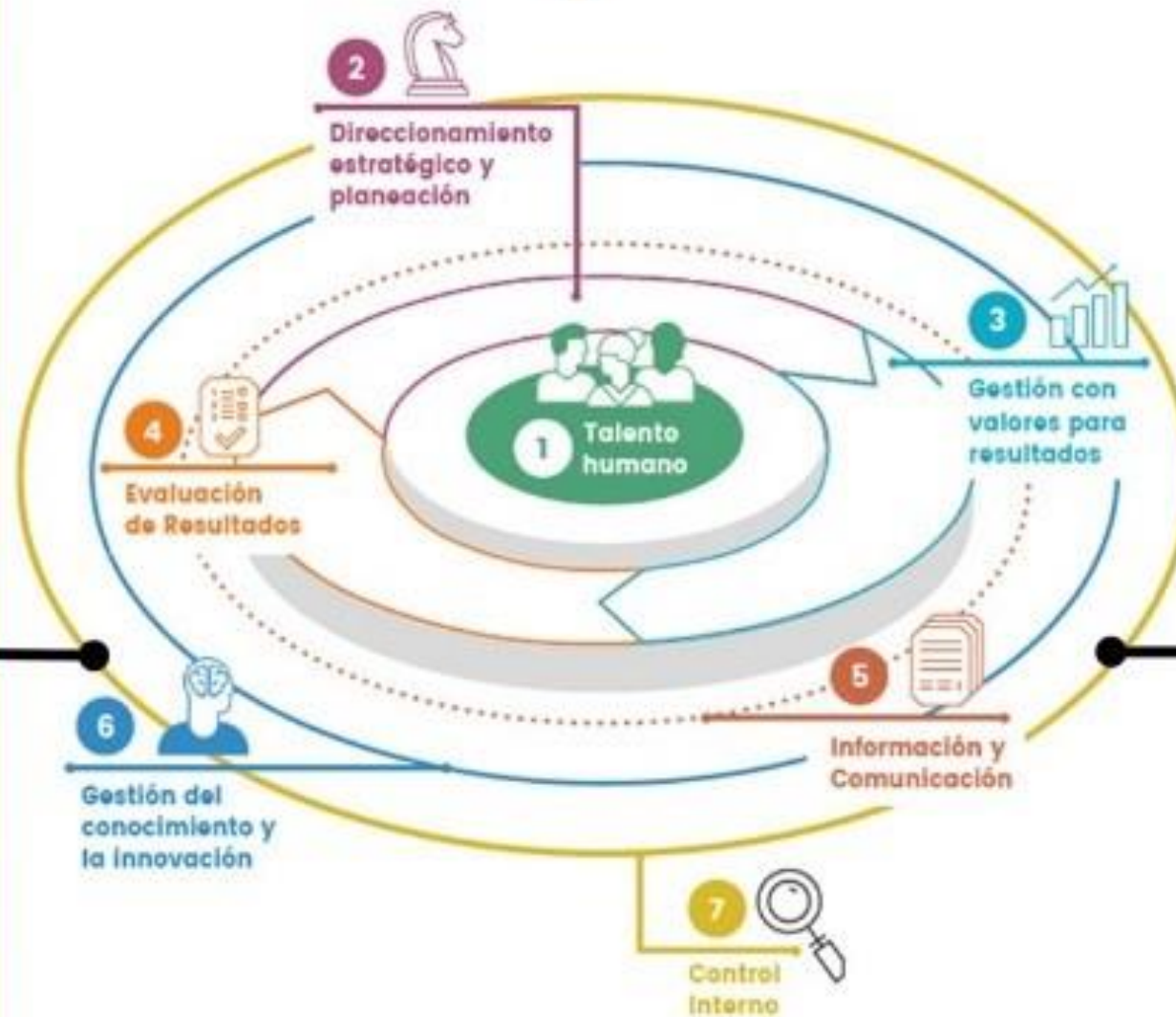

## ¿Qué esperamos?

Resultados de la buena implementación

- Mayor Confianza**  
Seguridad en lo que hace la entidad
- Cambio Cultural**  
Mayor apropiación
- Eficiencia**  
Cumplir adecuadamente las funciones

## Generar resultados

que atiendan los planes de desarrollo y resuelvan las necesidades y problemas de los ciudadanos, con integridad y calidad en el servicio para generar valor público.



## Valor Público

Resultados observables y medibles que el estado debe alcanzar para dar respuesta a las necesidades o demandas sociales.

Boletín 45 – Septiembre 14 de 2020

## Para esta semana te contamos los avances de Planeación y Auditoría

### Auditoría:

Auditoría Interna realizará la Semana del Autocontrol, con el objetivo de motivar la reflexión personal en cada colaborador, acerca de la importancia de aportar desde su integridad personal y profesional a la cultura del Autocontrol.

Aguas Nacionales asume estos compromisos para contribuir al clima organizacional y para concientizarnos de la responsabilidad que tenemos para mejorar y efectuar correctivos sobre cada una de las actividades que se encuentran bajo nuestra responsabilidad.

### Planeación:

El Modelo Integrado de Planeación y Gestión -MIPG - es una herramienta de control que permite a Aguas Nacionales EPM implementar y fortalecer los diferentes sistemas de gestión.

Con esta herramienta se asegura el cumplimiento de los objetivos de fortalecimiento del liderazgo y talento humano, el desarrollo de una cultura organizacional sólida, la promoción y coordinación interinstitucional, y se promueve la efectiva participación ciudadana.